

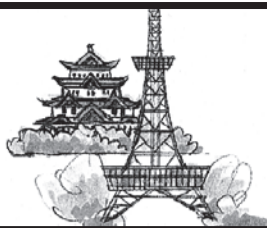

中 区

NAKA-KU



編集
中 区 役 所
まちづくり推進室
〒460-8447
栄四丁目1番8号
代表 ☎241-3601
FAX261-0535



中区の100周年は、
「区民の笑顔」が主役！
100周年の喜びを中区民の
「Merryな(幸せな)笑顔」が
包みます。

中区制100周年記念

イベント カレンダー

Event Calendar

18年11月からMerry通信でお知らせしてきました
中区制100周年もとうとう目前に迫りました!!
そこで、来月以降に行われる主な記念事業を紹介します。
どれも100周年を飾るにふさわしい内容となっております。
何と言っても主役は皆さんです。多くの記念事業に参加して、
ともに100周年を祝いましょう。



4月13日(日) 10:00~
**区の木「イチヨウ」
の記念植樹**

会場 白川公園 噴水横花時計跡地



高さ約5メートルのイチヨウの木
1本を、公募で選ばれた方たち
で植樹します。

4月25日(金) → 5月4日(祝・日)
今昔展

会場 栄サンシティビル
(中区役所・朝日生命共同ビル) 8階
名古屋市民ギャラリー栄

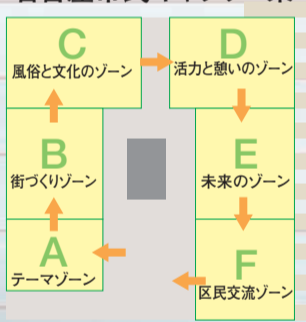

←戦前の大須
仁王門通り



↑戦前の南大津通り



↑東新町付近(北から鶴舞公園方面を望む)



フラワータワーの設置

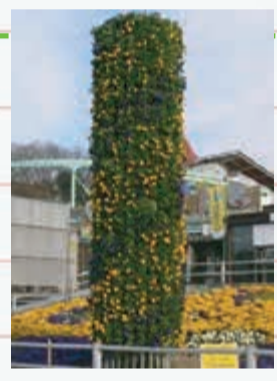

3月下旬から約1か月間、栄サ
ンシティビル公開空地にフ
ラワータワーを設置します。

記念式典

4月27日(日) 14:00~16:30
会場 中京大学文化市民会館 オーロラホール
内容 第1部 記念式典 14:00~15:00
第2部 記念イベント 15:15~16:30
名フィルによる「音楽で綴る中区100年物語」



司会 つボイノリオ 矢野きよ実
対象 中区在住・在勤・在学の方 定員 200人
申込 往復はがきの往信裏面に①「100周年記念式典申込」②郵便番号・住所③名前④連絡先電話番号⑤在勤(在学)の方は勤務先名・住所(学校名・住所)、返信表面に郵便番号・住所・氏名を記入して下記へ。3月31日(月)必着。※1通につき1名の応募となります。
※応募者多数の場合は抽選となります。

【照会・申込先】
460-8447 中区栄四丁目1番8号
中区制100周年記念事業
実行委員会記念式典部会
(中区役所まちづくり推進室内)
Tel:265-2221 Fax:261-0535

ぜひ
お越し
ください

記念式典
参加者募集!

4月22日(火) 23日(水)
**華道展
百花繚乱**
名古屋市民ギャラリー栄

5月10日(土) 11日(日)
栄ミナミ音楽祭 '08
矢場公園 ほか

6月8日(日)
親子ハイキング
新緑の定光寺を
歩きます。

7月21日(祝・月) 22日(火)
**池田公園
夏まつり**

10月5日(日)
中区100年祭
久屋大通公園
(エンゼル広場・もちの木広場)

11月24日(振休・月) 14:00~16:00
ナディア狂言
◆青少年文化センターアートピアホール



記念誌の発行

内容
・中区のあらまし
・歴史の道が結ぶ11学区
・We Love Nakaku など

4月27日発行



おかしいぞ 泥棒かな？ 迷わず すぐに 110番

～警察は皆さんからの情報を求めています～

◎泥棒かな？こんなときにはすぐ110番

- ・住宅街で付近の様子をうかがいながらうろついている。
- ・隣の留守宅で窓ガラスの割れる音がした。
- ・隣家の飼い犬が異常なほえ方をしている。
- ・マンションの通路で2、3人が周囲の様子をうかがっている。
- ・見知らぬ車がエンジンをかけたままいつまでも止まっている。
- ・駐車車両の中をのぞき込んでいる。
- ・深夜に閉店しているはずの店の中に人影がある。
- ・パトカーに追われていた人が隣家の庭に逃げ込んだ。

「こんなこと言ったら迷惑かな」「確かなことじゃないから」などとは思わずに、思い当たることがあれば110番してください。

【中警察署】 ☎241-0110

救急車は適正利用を!!

市内の救急車は35台ありますが、緊急性の低い状況でも救急車を利用するケースが増加しています。

近くの救急車が出動中の場合は遠くの救急車が出動することになるため、心肺停止や重症の方がいる現場への到着・搬送に時間がかかってしまいます。

体調の状況によりかかりつけの医療機関で受診してください。また愛知県救急医療情報センター（☎263-1133）で、症状に対応できる県内の医療機関を24時間案内しています。携帯電話などに登録し、ぜひご利用ください。

【中消防署】 ☎231-0119

人工呼吸
心臓マッサージ



早い応急手当



早い救急処置

区役所ホールの利用受付

平成20年7・8・9月分の一般利用の受け付けを行います。

日時 4月1日（火）
午前9時～9時30分 受付
午前9時30分から抽選

会場 区役所ホール

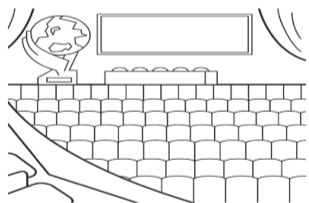

【照会先】区役所総務課

☎265-2214 FAX261-0535

固定資産税の縦覧のお知らせ

区内に所在する土地、家屋の縦覧帳簿の縦覧を行います。縦覧を希望される方は、平成20年度の納税通知書と課税明細書をお持ちください。

期間 4月1日（火）～30日（水）
（土・日曜、祝日を除く）

時間 午前8時45分～正午
午後0時45分～5時15分

会場 区役所3階 固定資産税課

【照会先】区役所固定資産税課

☎265-2271・2274

FAX265-2269

家庭からの引っ越しごみの出し方について

春は引っ越しに伴うごみが多くなります。不用となった家庭から出るごみをまとめて出すと、収集業務に支障を来しますので、小分けにして計画的に出すようにしてください。

一度に大量のごみを処分する必要がある場合は、下のいずれかの方法で処分してください。

ご自分で直接、市の処理施設へ搬入

- 可燃ごみ →富田工場（中川区）へ
 - 不燃ごみ（がれき類） →愛岐処分場（岐阜県多治見市）へ
 - 不燃ごみ（粗大ごみなど） →大江破碎工場（港区）へ
- 可燃・不燃ごみともに月～金曜日に搬入できます（ただし、大江破碎工場は水曜日に搬入できませんのでご注意ください）。

搬入当日、中環境事業所で搬入申請手続きをしてから市の処理施設に搬入していただきます。処分手数料は、1kgごとに20円です。ただし、1㎡あたりの重量が200kg以下の場合、1㎡ごとに4,000円です。なお、搬入できない物や順守事項がありますので、事前に中環境事業所にお尋ねください。

許可業者に処分を依頼

許可業者収集については、名古屋市一般廃棄物事業協同組合（☎961-5383）にお問い合わせください。

※家電リサイクル法の対象となる家電製品について

家電リサイクル法の対象となる家電製品（エアコン・ブラウン管テレビ・冷蔵庫・洗濯機・冷凍庫）は市では収集・受け入れしません。処分の際は、小売店にご相談ください。

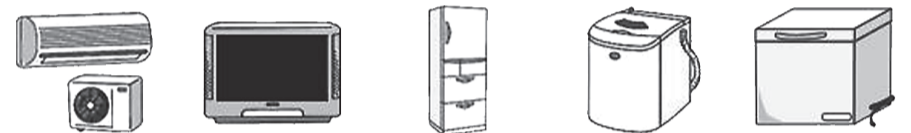

※パソコンについて

資源有効利用促進法に基づき、各パソコンメーカーが回収・リサイクルを行っており、市では収集・受け入れしません。処分の際は、各メーカーまたは3R推進センター（☎03-5282-7685 ホームページ <http://www.pc3r.jp>）にご相談ください。



—粗大ごみは事前電話受付により各戸収集します—

各地域で決められた収集日の1週間前までに粗大ごみ受付センター☎0120-758-530にお申し込みください。携帯電話・愛知県外からの申し込みは☎052-950-2581にお電話ください。

【照会先】中環境事業所 ☎251-1735 FAX251-1736

すべての住宅に住宅用火災警報器の設置が必要となります

〔消防法の改正により、名古屋市の火災予防条例が改正され、すべての住宅に住宅用火災警報器の設置が義務付けられました。5月31日（土）までに設置が必要です。〕

①なぜ設置が必要なの？

- 住宅火災による死者数が急増しています。
 - 死者数のうち、半数以上が65歳以上の高齢者で占められています。
 - 今後、高齢化が進むにつれ、住宅火災による死者数が増加する恐れがあります。
 - 死亡原因の約7割が逃げ遅れによるもので、火災の発生に早く気付くことが重要です。
- 以上のことから住宅用火災警報器の設置が有効です。

②どの部屋に設置するの？

- 戸建て住宅
 - ①寝室 寝室に使用する部屋の天井または壁に設置します。普段、就寝している部屋のこと、主寝室のほか子ども部屋なども含まれます。
 - ②階段 寝室のある階の階段の踊り場の天井または壁に設置します。
 - ③台所 台所内の天井または壁に設置します。
 - アパート・マンションなどの共同住宅の住宅部分
 - ①寝室 寝室に使用する部屋の天井または壁に設置します。
 - ②台所 台所内の天井または壁に設置します。
- ※共用部分である階段・廊下などについては設置する必要はありません。

③どこで買えるの？

- 一般的には家電販売店、ホームセンター、防災機器取扱店およびガス機器販売店などで販売されています。価格は、メーカーや種類、機能、電池の寿命により異なりますが、平成18年の住宅防火対策推進協議会の調べによりますと、1個あたり約4,000円から15,000円です。
- 住宅用火災警報器の品質を保証するものには日本消防検定協会の検査に合格したNSマークが張られています。
- 煙式と熱式がありますので、煙式を選んでください。火災の発見をいち早く知るためには、煙式の方が有効です。台所も原則煙式ですが、台所が狭い場合などで、煙または蒸気が滞留するときは、熱式を選んでください。



④悪質な訪問販売に注意してください

- 消防署が住宅用火災警報器を販売したり検査することはありません。
- 住宅用火災警報器は、家電販売店やホームセンターなどで購入でき、自分で取り付けが可能です。
- 住宅用火災警報器の訪問販売は、クーリング・オフ制度の対象であり、契約日を含め8日間は契約の解除が認められます。

【中消防署予防課】 ☎231-0119

中区制100周年記念イベント
第20回堀川文化講座

世界はわが市場なり
～加藤勝太郎ものがたり～

納屋橋河畔に建つ「旧加藤商会ビル」を拠点として、世界に雄飛した一代の豪商加藤勝太郎。戦前の一大商社にまで加藤商会を成長させた明治の男の夢を通して、名古屋近代化百年の足跡をたどります。

日時 3月13日(木)
午後2時～3時30分
定員 100人(当日先着順)
会場 区役所6階大会議室
話と演奏

「尺八を吹いて健康になろう」
都山流 藤谷 涼山さん
講演 「世界はわが市場なり
～加藤勝太郎ものがたり～」
堀川文化を伝える会顧問
沢井 鈴一



【照会先】
堀川文化を伝える会
(区役所まちづくり
推進室)
☎265-2228
FAX261-0535

申スポーツセンター

☎232-2327 FAX232-2364

◆「水泳&水中エクササイズ」ワンポイント
アドバイス

下記の日程の時間中にプールに入場されている方ならどなたでも受けることができます。
(プール入場料は必要です)

【水泳】息継ぎのポイントや泳ぎ方のチェックなどをアドバイスします。

開催日	開催時間
3月28日(金)	午前10時30分～11時 午後1時30分～2時

【水中エクササイズ】

水中でのストレッチングやトレーニング法・リラクゼーション法などをアドバイスします。

開催日	開催時間
3月19日(水)	午前10時30分～11時
3月14日(金) 3月27日(木)	午後3時～3時30分



フォト日記
PHOTODIARY

●最近の出来事●



2月13日(水)に、名古屋市中区女性団体連絡協議会がバザーなどの活動で得た収益金の一部を、中区社会福祉協議会へ贈呈しました。寄付金は地域福祉を推進するための資金として活用されます。

中区で認知症高齢者を介護されている
ご家族のみなさまへ

中区地域包括支援センターでは、65歳以上の認知症の方を介護するご家族を支援する下記のような事業を行なっています。ひとりで抱え込まずに、正しい知識と自分にあった介護の方法を見つけ、ゆとりをもった介護をしていきましょう。

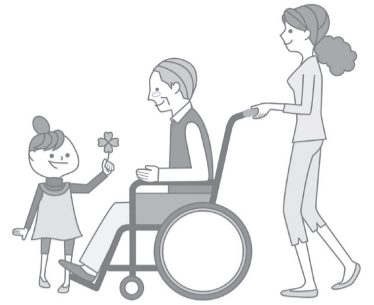

家族教室参加者募集

「認知症」についての正しい知識や介護の方法などを、実際に認知症介護に関わっている方を講師にして学びます。自分に合った関わり方をみつけていきましょう。詳しくは下記までお問い合わせください。

日時 4月17日から毎月第3木曜日(全6回実施) 午後1時30分～3時30分
対象 認知症の高齢者を介護している家族の方20人程度

主な内容など 「認知症」の正しい理解 ……もの忘れ相談医
介護保険サービスなどについて ……地域包括支援センター職員
介護体験者からの学び ……認知症高齢者の人と家族の会
認知症の方へのかかわり ……認知症介護の専門職

申込 4月10日までに下記へ

家族サロン(憩いの場)参加自由

認知症の高齢者を介護されている家族の方が集まって、介護の悩みや不安などを自由に話し合ったり、仲間づくりを行っています。

日時 4月3日から毎月第1木曜日 午後1時30分～3時30分

もの忘れ相談医による専門相談

「認知症」に対する不安を持つご家族に対し、医師(もの忘れ相談医)が相談を行います。相談時間は1人30分です。相談日の2日前までにご連絡ください。

日時 4月3日から毎月第1木曜日 午後2時30分～4時

会場 はいずれも中区在宅サービスセンターです。

【照会・申込先】中区地域包括支援センター ☎331-9674 FAX331-9953
中区上前津二丁目12番23号 中区在宅サービスセンター内

中学生涯学習センター

☎321-5511 FAX321-5512

◆なかふれあい座

爆笑!西部劇(自由参加)

コミカル ウェスタン ジャグリングショー

日時 3月8日(土)
午後1時30分～3時30分

出演 大道芸人 スピニングマスターズ
※ディアボロ(中国ごま)などの体験を希望される方は、体育館シューズをご用意ください。体験参加については、交代で体験していただくことがあります。

◆親学関連特別講演会

～子どもと共に

新年度をすっきりスタート!～

日時 3月15日(土) 午前10時～正午

定員 66人(当日先着順)

※満2歳以上の未就学児6人の託児があります。ご希望の方は事前にご連絡ください。

講師 心のアドバイザー、心理・教育・子育てカウンセラー 西村 則子さん

◆シリーズ歴史講演会

『桶狭間合戦 3つの謎』第3回

「なぜ!今川義元の墓が8つあるのか?」

日時 3月18日(火) 午後2時～4時

定員 66人(当日先着順)

講師 郷土史研究家 梶野 渡さん

◆早春コンサート

管弦楽アンサンブル

日時 3月22日(土) 午前10時～正午

定員 66人(当日先着順)

出演 ディ・ムジカンテン室内管弦楽団
内容 モーツァルト「アイネ・クライネ・ナハト・ムジーク」から第1楽章
ビバルディ「春」から第1楽章
パッヘルベル「カノン」ほか

南自動車図書館巡回日程

☎821-1732 FAX821-3364

長岡公園 3月12日(水)
午前10時～11時

中文化センター
3月14日(金)
午後2時～4時30分

正木公園 4月5日(土)
午前10時～11時

前津児童館

☎262-6299 FAX262-6299

◆前期(4月～9月)美術クラブ員募集

美術クラブは、第1・3土曜日の午後2時～4時活動をしています(全9回実施)。毎回テーマを決めて絵を描いたり、工作などを行います。

対象 小学1年生～4年生20人(先着順)
※3月21日(金)までに定員に達しない場合は小学5・6年生も参加できます。

費用 1,000円

申込 3月15日(土)
午前10時から費用を添えて窓口へ



◆自由参加

◆将棋ひろば(小学生対象)

初心者でも参加できます。

日時 3月22日(土)
午前10時～正午

◆幼児と保護者対象

◆ママとあそぼう

日時 3月11日(火)
午前10時30分～11時30分

◆親子体操

日時 3月12日(水)、4月9日(水)
午前10時30分～11時30分

◆チビッコ広場

日時 3月13日(木)、4月10日(木)
午前10時30分～11時30分

◆乳児と保護者対象

◆ピヨピヨクラス

日時 4月8日(火)
午前10時30分～11時30分

無料法律相談(予約制)

日時 3月17日(月)、4月7日(月)
午後1時～

会場 区役所5階 相談室

予約申込 市役所市民相談室(西庁舎1階)
☎972-3160・3161

前津福祉会館

☎262-1869 FAX242-5761

◆健康相談 第2・4木曜日
午後2時～

保健所だより

中保健所 大須四丁目13-28 ☎251-4521 FAX251-4524
場所の指定がないときは保健所で行います。車での来所はご遠慮ください。

休日診療案内

救急医療情報センター☎263-1133 FAX251-1420
名古屋北歯科医療センター☎915-8844 FAX913-1839

健康診査

●結核健診（胸部X線間接撮影）

実施日	会場	受付
3/24(月)	中保健所	9:30~10:00

対象 15歳および18歳（健診時の年齢）以上の市民の方（妊娠中の方・治療中の方は除きます）。40歳以上の方（今年度中に40歳になる方を含む）は、肺がん検診も兼ねています。

※健康手帳をお持ちの方は、持参してください。

【照会先】成人保健担当 ☎251-4568

●胃がん・大腸がん検診（予約制）

日時 毎週月・水・金曜日
午前9時～9時30分受付

対象 40歳以上の市民の方（今年度中に40歳になる方を含む）。妊娠中および胃疾患で治療中の方は除きます。

料金 1,400円（胃がん検診のみは900円）
【免除制度あり】

他施設のご案内

場所	実施日	申込先
中川保健所	毎週火・水・木	☎363-4463
名古屋市医師会健診センター	毎週日曜日	☎937-8460

※市内の協力医院・病院でも受診できます。

【照会・申込先】成人保健担当 ☎251-4568

●乳幼児健康診査

【3・4カ月児】

対象	実施日	受付
平成19.12.1～12.20生	1日目	4/8(火) 9:00～
	2日目	4/10(木) 9:15～

※BCG接種は3・4カ月児健診の2日目に行います。

受付時間 午前9時15分～10時

【1歳6カ月児】

実施日	対象	受付
3/13(木)	平成18年8月生	13:15～13:45

【3歳児】

実施日	対象	受付
4/10(木)	平成17年3月生	13:15～13:45

持ち物 母子健康手帳、筆記具

【照会先】保健感染症係 ☎251-4566

【検診料金免除制度】

次の方は検診が無料になります。

- 70歳以上の方（今年度中に70歳になる方含みます）
- 市民税非課税世帯（10日程前までに保健所へ申し出てください。印鑑が必要です。）
- 生活保護世帯（区役所で発行する生活保護受給証明書を持参してください）
- 名古屋市医療費助成制度対象者（障害者医療・ひとり親家庭等医療の各医療証を持参してください）
- 福祉給付金資格者（資格者証を持参してください）

※②③は介護保険料納入通知書（保険料段階第1段階、第2段階および第3段階表示の方）の提示でも可能です。

中区の人口 72,911人

世帯数 43,704世帯

(平成20年1月1日)

予防接種

●指定医療機関で受ける予防接種

指定医療機関に予約をしてから受けてください。麻疹・風しん（MR）第2期は、単独の麻疹・風しんワクチンをそれぞれ1回接種した方も対象になります。

ジフテリア・百日せき・破傷風（DPT）

接種期	接種種別	接種内容
第1期	初回接種	対象年齢生後3カ月～90カ月未満で3～8週間の間隔で3回接種。（標準：生後6カ月～12カ月）
	追加接種	対象年齢生後3カ月～90カ月未満（標準：3回目終了後12カ月～18カ月あけて1回接種）

麻疹・風しん（MR）

接種期	接種内容
第1期	対象年齢生後12カ月～24カ月未満で1回接種（標準：生後12カ月以降でできるだけ早期に）
第2期	対象年齢5歳以上7歳未満で、小学校就学前年度の4月1日～翌年3月31日の期間で1回接種

持ち物 母子健康手帳（本冊・別冊）

※複数回接種する予防接種は、必ず決められた接種間隔を守って接種しましょう。

【照会先】保健感染症係 ☎251-4566

●保健所で受ける予防接種

【ポリオ（急性灰白髄炎）予防接種】

実施日	学区	受付
4/8(火)	松原・橘	14:00～15:00
4/15(火)	御園・千早・老松	
4/22(火)	大須・平和・正木	
5/13(火)	名城・栄・新栄	

対象 生後3カ月から90カ月未満の乳幼児（できるだけ生後18カ月までに接種）

回数 6週間以上の間隔をあけて2回接種（通常春1回、秋1回）

※都合の悪い方は、他の学区の実施日にお越しください。

【照会先】保健感染症係 ☎251-4566

ポリオ予防接種について

近年、日本ではポリオの自然感染はみられません。外国からポリオウイルスが入ってくることもありますので、予防のためにワクチンを飲んで免疫をつけましょう。

ポリオワクチンは注射するのではなく、口から飲んで抵抗力をつけるワクチンです。1回飲むだけでは免疫が不十分ですので、生後3カ月～18カ月の間に2回、間隔を通常半年あけて飲んでいただきます。

熱があったり、下痢をしている方は、予防接種が受けられません。

予防接種を受けた後は、約1カ月にわたって、ポリオウイルスが便中に排泄されます。予防接種を受けていない方がポリオに感染してしまうことがありますので、お子さんのオムツを替えたときなどは、よく手を洗ってください。



相談・教室など

●ニューファミリーセミナー

（予約制・2日コース）

かわいい赤ちゃんの誕生を待つお父さん、お母さん向けの教室（妊娠・出産・子育てについて）です。

日時 1日目 3月14日（金）
2日目 3月24日（月）
午後1時～1時15分受付

【照会・申込先】保健感染症係 ☎251-4566

●子育てサロン「マンマ・ママ」（登録制）

初めての赤ちゃんを子育て中のお母さんや妊婦さんなどの交流と情報交換の場です。

1歳の誕生日まで参加できます。

日時 毎週月曜日または木曜日
午前10時～正午

場所 中区在宅サービスセンター3階

【照会・申込先】保健看護担当 ☎251-4569

●子育て総合相談

日時 月曜日～金曜日

面接 午前9時～午後4時30分

電話相談 午前8時45分～午後5時15分

【相談先】子育て総合相談窓口 ☎269-7155

●母乳相談（予約制）

日時 3月17日（月）
午後1時15分～2時45分受付

対象 母乳不足や卒乳などでお困りの方

内容 個別相談と交流会

持ち物 母子健康手帳、タオル2本、ビニール袋小1枚

【照会・申込先】保健看護担当 ☎251-4569

●歯の健康のために

歯ッピー教室		
実施日	対象	受付
3/25(火)	平成16年9月生	9:00～9:20
	平成19年3月生	10:00～10:15

むし歯予防教室

実施日	対象	受付
3/27(木)	平成18年3月生	13:00～13:20
	平成17年9月生	14:00～14:30
4/3(木)	平成18年4月生	13:00～13:20
	平成17年10月生	14:00～14:30

内容 歯科検診、フッ素塗布（料金720円）

持ち物 母子健康手帳、歯ブラシ、タオル



【照会先】保健感染症係 ☎251-4566

●精神保健福祉相談（予約制）

日時 毎週金曜日 午後3時～4時30分

【照会・申込先】保健感染症係 ☎251-4566

●エイズ検査・梅毒検査

当日、血液を採取し、1週間後に検査結果をお渡しします。

日時 毎週金曜日
午後3時～4時受付

料金 ①エイズ検査 無料
匿名で行います
②梅毒検査 1,620円

【照会先】保健感染症係 ☎251-4566

●夜間エイズ検査

日時 3月6日（木）
午後6時～8時受付

【照会先】中保健所 ☎251-4521

●C型・B型肝炎ウイルス検査（無料）

日時 4月7日（月）
午前10時～11時受付

※詳しくはお問い合わせください。

【照会先】保健感染症係 ☎251-4566